Oficina de 5 ambientes con 3 Cocheras en alquiler en Barrio Herrera

Oficina en Alquiler · Asunción, Asunción (Distrito Capital)

PYG 4.500.000 / mes

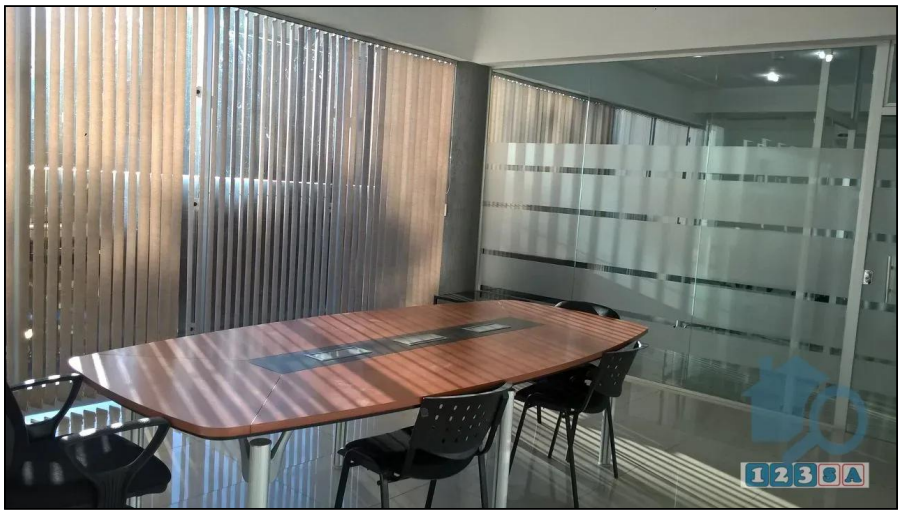

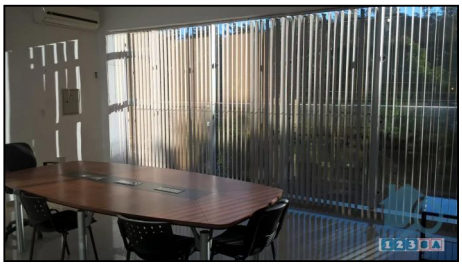

0 dorm. · 1 baños

Se alquila oficina de 70,40 m² construidos ubicada en el barrio Herrera de Asunción, en una zona de alto flujo vehicular y comercial sobre el corredor de Harrison Tenis, entre Avenida Mariscal López y Madame Lynch.

El inmueble dispone de 1 baño y 3 cocheras, un diferencial importante para una oficina, ya que garantiza comodidad tanto para el equipo de trabajo como para clientes y visitas frecuentes.

La ubicación dentro del área C.F.A. posiciona este espacio en un entorno consolidado y de fácil acceso desde los principales ejes viales de la capital, lo que facilita la conectividad con distintos puntos de la ciudad.

Ideal para estudio jurídico, consultora, agencia u oficina corporativa que necesite presencia en una zona reconocida de Asunción con estacionamiento propio garantizado.

Comunicate para coordinar una visita y evaluar si este espacio se adapta a las necesidades de tu empresa.

Grupo Inmobiliario 123 SA
Teléfono: 59521494708
WhatsApp / Celular: 595981516635